



CAMPUS WONEN EN LEVEN WAEGEBRUGHE

# WOONZORGCENTRUM HOME SINT-PETRUS

Passionistenstraat 19  
9770 KRUISEM

[www.vijvens.be](http://www.vijvens.be)  
09/333 30 11





# WELKOM

---



Geachte heer, mevrouw,

Wij danken u van harte voor de interesse die u toont in ons woonzorgcentrum op de toekomstige site Waegebrughe.

Een verhuis naar een woonzorgcentrum is een ingrijpend moment.

Het begint meestal al enkele jaren voordien, als men bewust of onbewust denkt aan mogelijke zorgnoden in de toekomst.

Het is belangrijk om deze keuze goed doordacht te maken. Naast de materiële omkadering zijn er tal van andere factoren van belang.

We streven naar een warme huiselijke thuis waar aandacht is voor iedere individuele persoon.

In een woonzorgcentrum is het fijn wonen door de garantie om steeds zorg en ondersteuning in uw nabijheid te hebben.

U zal aan de hand van deze brochure een boeiend en volledig beeld krijgen van het woonzorgcentrum en wat we u kunnen aanbieden, gekaderd in de algemene maatschappelijke context van vandaag.

Verder kan u ook alle praktische informatie in een notendop terugvinden.

Wij staan altijd klaar om u alle informatie te geven omtrent onze dienstverlening.

**U bent altijd welkom!**

Rita Vande Moortele

Algemeen directeur

Vzw Vijvens

# ONZE MISSIE - VISIE

---

*Vzw Vijvens geeft vorm aan een thuis, waar mensen voluit kunnen wonen/leven/werken, vertrekkend vanuit de geschiedenis van de vzw: zorg dragen voor mensen met een kwetsbaarheid in de samenleving.*

Onze waarden en missie geven we vorm door te werken aan en met oprechte *AANDACHT*.

**A** acceptatie - respect voor het unieke karakter van elke persoon - mensen moeten zichzelf kunnen zijn en blijven

**A** aanwezigheid - we zijn present in relaties met elkaar - de ander is een volwaardig mens en weet zich geborgen

**N** nabijheid - liefdevolle benadering vanuit barmhartigheid en zachtmoedigheid

**D** dromen en doen - in dialoog met de bewoner, samen het leven vorm geven

**A** allen - bewoners blijven verbonden met hun netwerk in de maatschappij

**C** competenties - we kijken naar kansen, eerder dan naar beperkingen

**H** huiselijkheid - echt thuis zijn, wij werken in het huis van de bewoner

**T** toonaangevend - we staan open voor innovatieve methodieken en ideeën

# VZW VIJVENS

---

Vzw Vijvens omvat: *'Campus wonen en leven Waegebrughe'* te Kruishoutem en *'woonzorgcentrum Home Vijvens'* te Huise-Zingem.

## **Campus wonen en leven Waegebrughe**

- Residentie Célestin (24 woningen)
- Residentie Kruiskouter (4 woningen)
- Toekomstig wellnesscentrum 'Camille'
- Woonzorgcentrum Home Sint-Petrus
  - 111 woongelegenheden voor zorgbehoevende ouderen
  - 5 woongelegenheden kortverblijf
  - 5 woongelegenheden oriënterend kortverblijf
  - 4 woongelegenheden voor mantelzorgers
- Centrum voor dagverzorgingscentrum De Marolle (15 personen) met kiss & ride zone
- Seniorenrestaurant / Brasserie De Passionist
- Publieke tuin en afgesloten dwaaltuin Het Prieeltje
- Gezondheidscentrum
- Onthaal met kiosk Marollebolleke
- Stille ruimte: Pater Gerolfzaal
- Administratief gedeelte
- Open bewegings- en kinéruimte: De Zijprong



## **Woonzorgcentrum Home Vijvens te Huise-Zingem**

- 92 woongelegenheden voor zorgbehoevende ouderen
- 3 woongelegenheden kortverblijf
- 5 woongelegenheden oriënterend kortverblijf



# ONTSTAAN WAEGEBRUGHE

---

Sinds het voorjaar 2019 zijn we gestart met de bouw van onze nieuwe campus wonen en leven Waegebrughe.

De wijk 'Marolle' kent een lange voorgeschiedenis in het zorgen voor mensen. Hier werd ooit, door de Paters Passionisten een klooster opgericht en later kon men hier terecht in het psychiatrisch verzorgingstehuis van de Broeders van Liefde.

In 2006 werd het eerste contact gelegd met de Broeders van Liefde, jaren later kunnen we met trots vertellen dat we het 'zorgen voor mensen' in de buurt kunnen verderzetten.

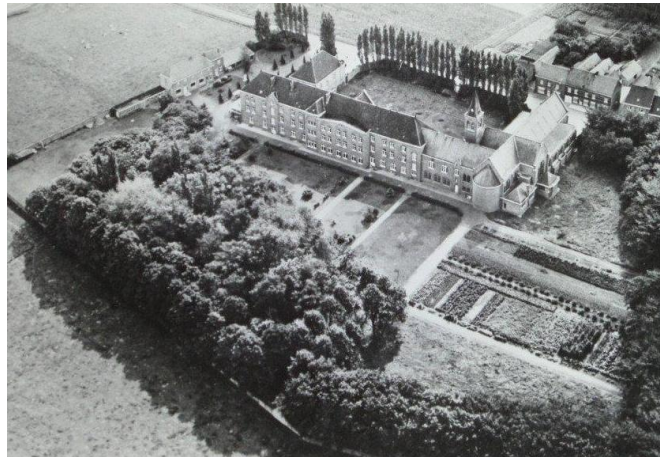

# LEVEN EN WONEN IN EEN WOONZORGCENTRUM

---

Een opname in een woonzorgcentrum is een ingrijpend moment. Het is belangrijk om deze keuze goed doordacht te maken. Naast de materiële omkadering zijn er tal van andere factoren die ook belangrijk zijn.

Bijvoorbeeld: een goede woonomgeving in een warme huiselijke omgeving waar aandacht is voor iedere individuele persoon.

In een woonzorgcentrum komt daar altijd verzorging en verpleging bij. Een team van verpleegkundigen, verzorgenden, ergotherapeuten, psychologe, kinesisten, logopedisten, zorgen, onder begeleiding van hun diensthoofden, 24u op 24u voor deze belangrijke opdracht.

Op maat van de bewoner wordt een plan opgemaakt waar ook de huisdokter zijn rol in heeft. Op geregelde tijdstippen wordt er samen met de bewoner en zijn familie overleg gepleegd.

De woonzorgcentra van de vzw Vijvens zijn gespecialiseerd in het verzorgen van zwaar zorgbehoevenden en/of personen met een dementieel beeld.

Leefgroepwerking maakt het mogelijk binnen homogene groepen steeds de gepaste begeleiding te garanderen.

Uiteraard maakt palliatieve zorg ook deel uit van een goede opvang.

De vzw Vijvens biedt ook de mogelijkheid om thuiswonende ouderen te ondersteunen met in totaal 8 plaatsen kortverblijf, 10 plaatsen oriënterend kortverblijf en een dagverzorgingscentrum waar 15 personen op een kwaliteitsvolle manier in een warme, huiselijke omgeving kunnen worden opgevangen en begeleid.

Wij staan altijd klaar om u alle informatie te geven omtrent onze dienstverlening en u ook op administratief vlak ten volle te ondersteunen.

**U bent altijd welkom!**

# LEVEN EN WONEN IN HOME SINT-PETRUS

---

Het woonzorgcentrum Home Sint-Petrus in Kruishoutem huisvest 111 ouderen en biedt bijkomend opvang aan 5 personen in kortverblijf en 5 personen in oriënterend kortverblijf.

Mevrouw Vande Moortele Rita is algemeen directeur van de vzw Vijvens.

De heer Dhuyvetter Olivier is zorgmanager voor Home Sint-Petrus. Hij coördineert de verschillende diensten binnen het woonzorgcentrum.

## Wie kan bij ons terecht?

Het woonzorgcentrum helpt voornamelijk ouderen die – ondanks thuishulp – thuis niet langer kunnen blijven wonen.

**‘Kortverblijf’** in Home Sint-Petrus is bedoeld voor ouderen die – tijdelijk – niet kunnen thuis wonen omwille van een korte, ernstige ziekte of omwille van de afwezigheid van diegene die de oudere normaliter thuis verzorgen.

Een zorgbehoevende oudere kan voor minimum 1 week en maximum 60 opeenvolgende dagen en maximum 90 dagen verspreid over een kalenderjaar (van 1 januari tot 31 december) opgenomen worden in kortverblijf per voorziening.

Een **‘oriënterend kortverblijf’** biedt gebruikers die thuis wonen (met of zonder ondersteuning van thuiszorgdiensten) en zich in een (potentiële) crisissituatie bevinden, tijdelijk en op een multidisciplinaire wijze een intensief observatie- en begeleidingstraject van 60 dagen om hen naar het meest passende woon- en leefaanbod toe te leiden.



Komen **wonen** in Home Sint-Petrus betekent dat een oudere hetzij voor lange tijd, hetzij definitief in het woonzorgcentrum komt wonen. Op dat moment wil de zorgverlening een 'gewoon verder zetten' betekenen van het leven van de oudere, waarbij deze laatste zelf mee sturing geeft. Niet meer, zeker niet minder.

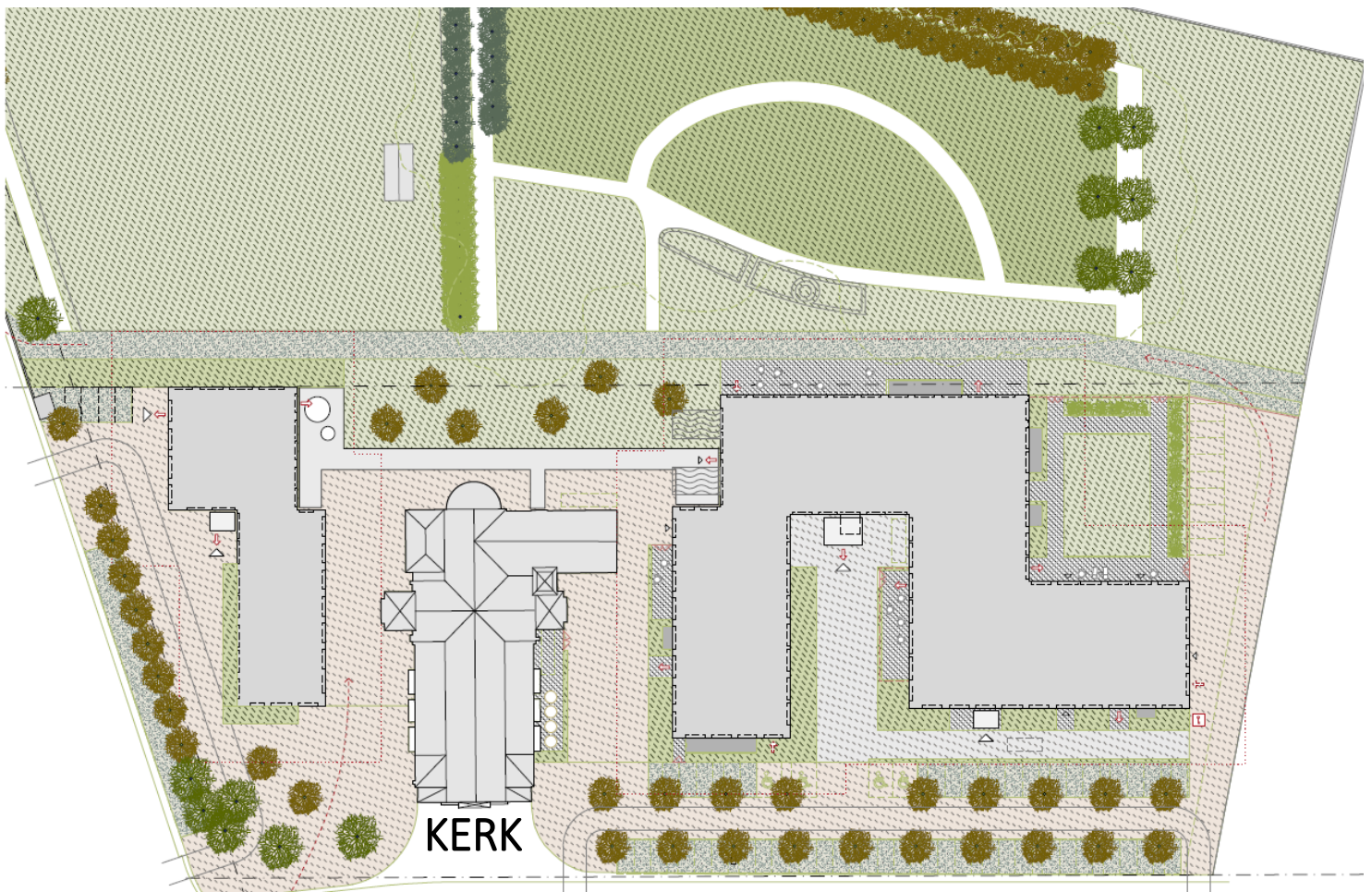

# DE VERDIEPINGEN

---

Het wzc biedt een thuis aan 121 bewoners (111 residentieel, 5 kortverblijven en 5 oriënterende kortverblijven)

De letter **W** staat voor westelijke vleugel – deze heeft op alle verdiepingen een schakering van de kleur geel.

De letter **N** staat voor noordelijke vleugel – deze heeft op alle verdiepingen een schakering van de kleur groen.

De letter **Z** staat voor de zuidelijke vleugel – deze heeft op alle verdiepingen samen met de oostelijke vleugel (letter **O**) een schakering van de kleur rood.

Voor de benaming van onze lokalen en leefgroepen hebben we ons gebaseerd op verwijzingen naar de Paters Passionisten (die veel hebben betekend voor de wijk Marolle) en de toponiemen en namen van gehuchten op de Marolle en in Kruishoutem.



## Het gelijkvloers

- Gemeenschappelijke ontmoetingsplaatsen in stille ruimte 'Pater Gerolfzaal'
- Seniorenrestaurant / brasserie 'De Passionist' en terrassen
- Vergaderzaal of raadzaal: 't Kruiske
- Overlegruimte Pater Overstezaal
- Gesloten verbindingsgalerij
- Publieke 'Kloostertuin' en petanquepleinen
- Afgesloten dwaaltuin 'Het Prieeltje'
- Open bewegings- en kinéruimte 'De Zijsprong'
- Gezondheidscentrum 'Wijkhuize'
- Kiosk 'Marollebolleke'
- Kapsalon Jenny
- Administratieve burelen
- Residentie Kruiskouter: 4 tuinflats
- Centrum voor dagverzorging (CDV) De Marolle

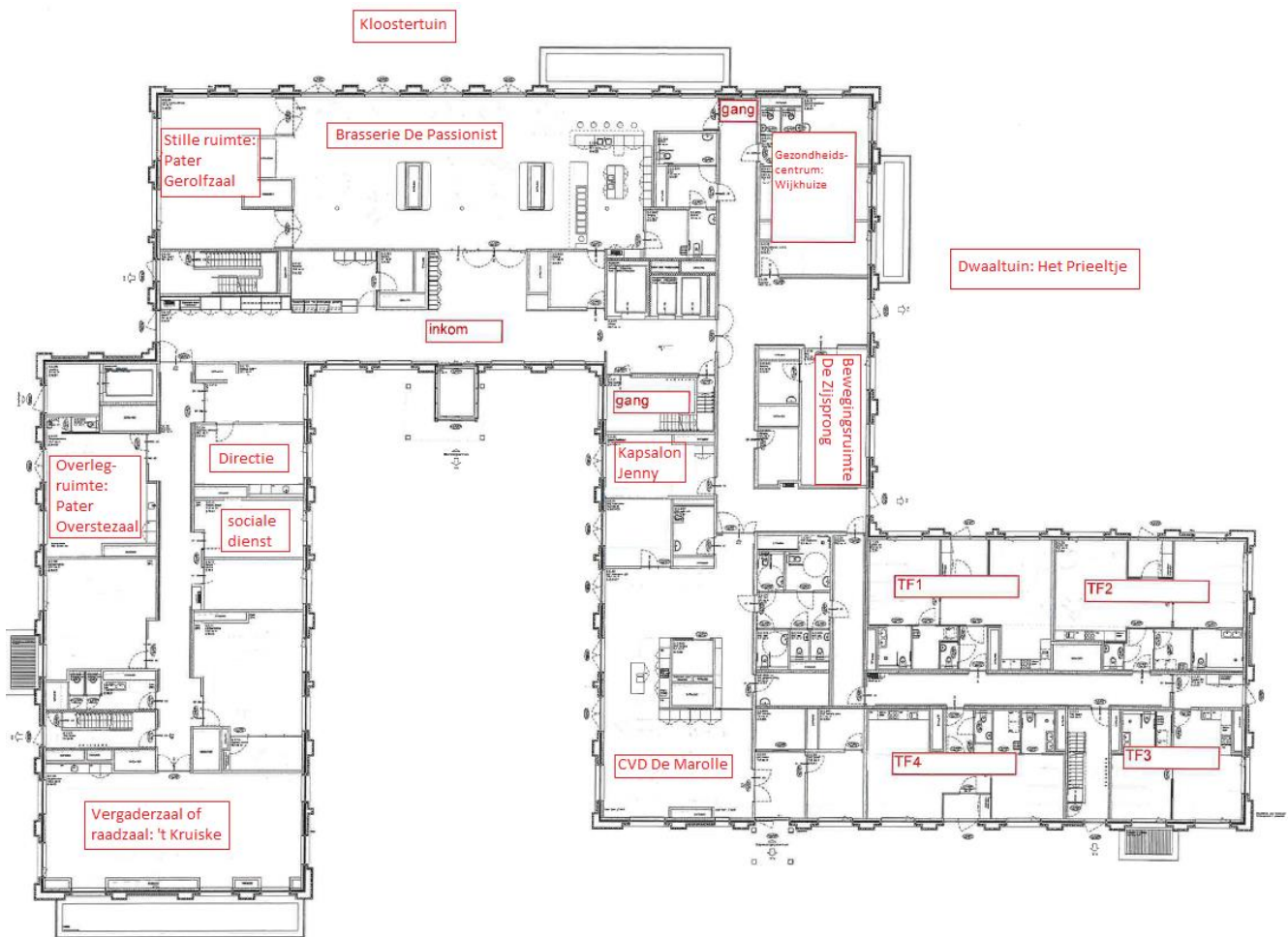

## De eerste verdieping

- 39 standaardkamers
- 1 kamer met annex
- 3 leefruimten met open terras
  - 1.W.LR: De Toekomst
  - 1.N.LR: Orangerie
  - 1.Z.LR: Aishove



## De tweede verdieping

- 40 standaardkamers
- 3 leefruimten met open terras
  - 2.W.LR: De Klok
  - 2.N.LR: Bellevue
  - 2.Z.LR: Herlegem

## De derde verdieping

- 19 standaardkamers
- 12 inleunflats voor koppels waarvan 3 met een aansluitende mantelzorgkamer.
- 3 leefruimten met open terras
  - 3.W.LR: 't Molenhuis
  - 3.N.LR: Koninklijke serre
  - 3.Z.LR: 't Gulden ei

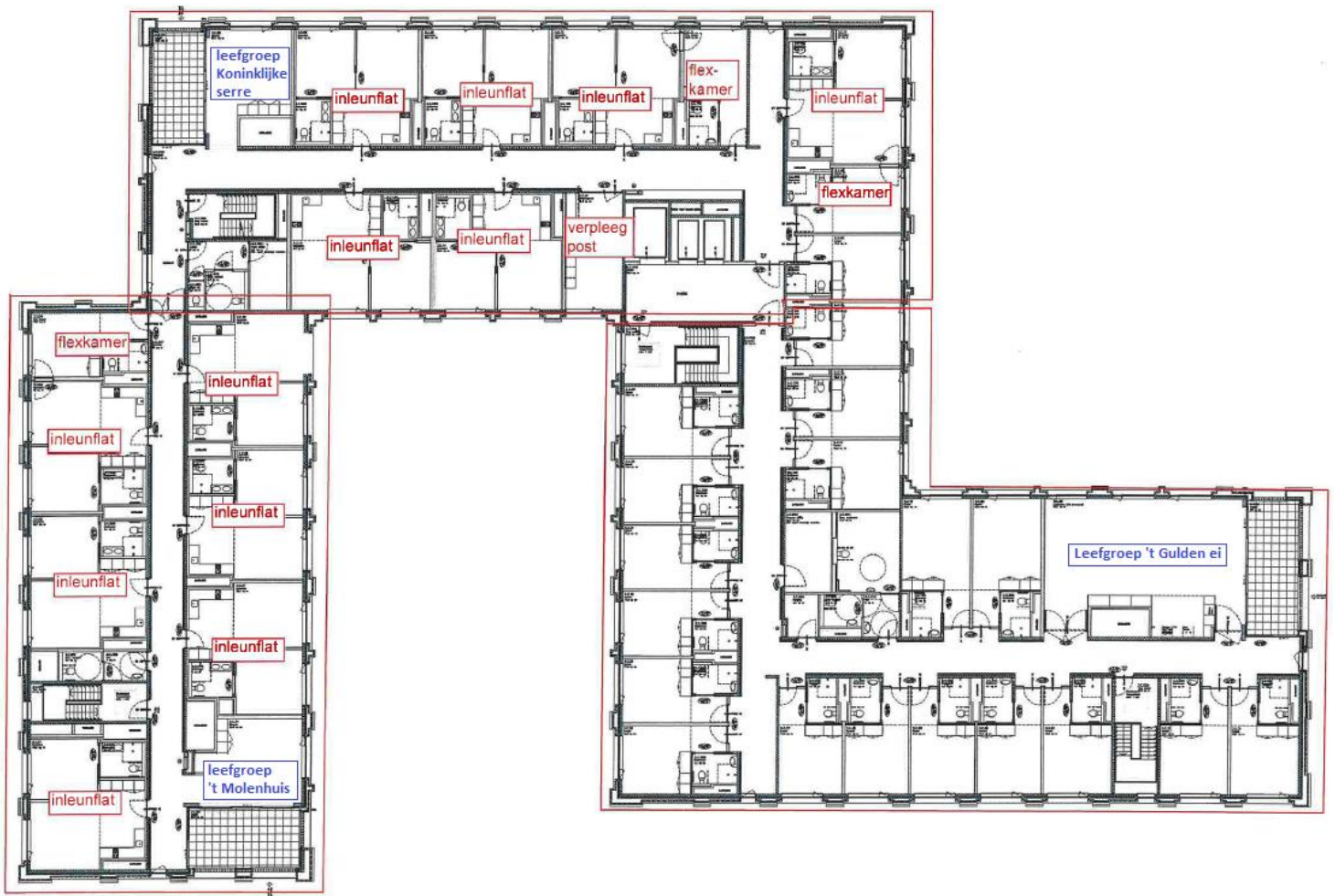

## De kelderverdieping

- Een volledig uitgeruste keuken waar elke dag de maaltijden vers bereid worden
- Alle personeelsruimten (kleedkamers en sanitaire voorzieningen)
- Bergruimten en technieken

# WOONVORMEN

---

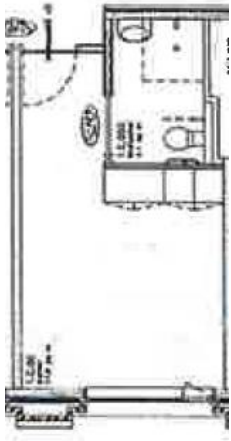

## Standaardkamer

- Oppervlakte: 24m<sup>2</sup> waarvan 4,1m<sup>2</sup> sanitaire cel
- Oproepsysteem – branddetectoren – vrijlooppompen op de deuren – luchtverversing (aanvoer in de kamer en afvoer in de badkamer)
- Tussen badkamer en kamer zit een elektromagnetische deur
- Rechtstreekse telefoonaansluiting met mogelijkheid tot internet
- Groot raam met ingebouwd vliegenraam
- Automatische, uitklapbare zonnewering die ook handmatig bediend kan worden en de mogelijkheid tot buitenzicht behoudt
- Badkamer:
  - Aangepast verlengd hangtoilet met beugels
  - Aangepaste lavabo met spiegel
  - 2 klerhaken
  - Ingebouwde kast met slot
  - Douche
  - Oproepsysteem
- Meubilair
  - Ingebouwde kast met slot en prikbord
  - Hoog-laag bed
  - Nachtkastje (indien nodig met server)
  - Tafel en 2 stoelen met armleuningen
  - Aangepaste zetel

- Meubel voor televisie met ingebouwde koelkast en 2 laden (plaats voor glazen en flessen)

# Flat

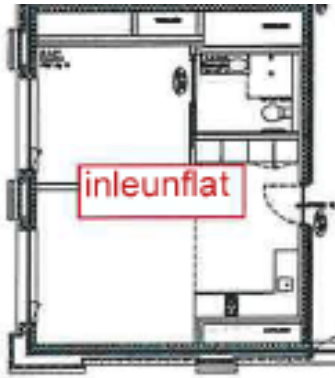

- Oppervlakte: 45m<sup>2</sup> waarvan 5,1m<sup>2</sup> sanitaire cel
- Oproepsysteem – branddetectoren – vrijlooppompen op de deuren – luchtverversing (aanvoer in de slaap- en zitkamer en afvoer in de badkamer)
- Tussen badkamer-slaapkamer en slaapkamer-living: elektromagnetische schuifdeur
- Grote ramen met ingebouwde vliegenramen
- Automatische, uitklapbare zonnewering die ook handmatig bediend kan worden en de mogelijkheid tot buitenzicht behoudt
- Zitruimte
  - Ingebouwde kast met slot
  - Kitchenette: ijskast, elektrisch kookvuur, dampkap, bergkasten – beveiligde en begrensde bediening
  - Tafel en 4 stoelen met armleuningen
  - Meubel voor televisie, 2 laden en plaats voor glazen en flessen
  - 2 aangepaste zetels
  - Rechtstreekse telefoonaansluiting met mogelijkheid tot internet
- Badkamer
  - Aangepast verlengd hangtoilet met beugels
  - Aangepaste lavabo met spiegel
  - 2 klerhaken
  - Ingebouwde kast met slot
  - Douche
  - Oproepsysteem
- Slaapkamer
  - Oproepsysteem



- Twee hoog-laag bedden
- Twee nachtkastjes (indien nodig met server)

# KOSTPRIJS VAN EEN VERBLIJF?

---

Wat kost een verblijf in Home Sint-Petrus per dag?

*(netto dagprijzen vanaf 2-5-2022)*

- Standaardkamer: € 67,81
- Inleunflat: € 66,83/persoon
- Inleunflats met flexkamer: € 80,75+ € 67,81
- Kortverblijf en oriënterend kortverblijf met douche: € 74,27

De prijs verandert niet naarmate u meer of minder zorgbehoevend wordt.

## Inbegrepen in de dagprijs

- Verpleging en verzorging
- Kinesithérapie (voor de RVT-bewoners)
- Animatie
- Ergotherapie
- Het onderhoud van uw kamer
- De (dieet-)maaltijden
- Drank bij de maaltijden en waterverdeling op de kamer
- Incontinentiemateriaal
- Bedlinnen
- Zeep, shampoo, tandpasta
- Handdoeken en washandjes
- Kapper (1 x per 3 weken)
- Pedicure
- Verzekering (burgerlijke aansprakelijkheid)
- Koelkast

## Niet inbegrepen

- Doktershonoraria
- Apotheekfactuur

### Extra individuele uitgaven:

- Persoonlijk linnen (€1.30 per aanwezig dag)
- Verbruik in de brasserie
- Aankopen aan de rijdende winkel
- Huur flat screen (€11.00/maand)
- Gebruik kabeldistributie (€8.43/maand)
- Telefoonaansluiting



# ALGEMENE INFO

---

## **Inspiratie**

Home Sint-Petrus is een christelijk geïnspireerd woonzorgcentrum. U bent vrij uw eigen geloofsovertuiging of levensbeschouwing na te leven. Momenten die door Home Sint-Petrus worden georganiseerd, kunnen natuurlijk altijd een uitdrukking dragen van onze inspiratie. Wederzijds respect maakt mensen mogelijk samen te leven.

## **Pastoraal medewerker**

Mevrouw Parmentier Carine is pastoraal medewerker binnen vzw Vijvens. Zij is steeds aanwezig tijdens de interne eucharistievieringen & gebedsdiensten, zij vertegenwoordigt de vzw op begrafeningen, brengt een bezoekje bij een ziekenhuisopname en is een luisterend oor voor iedereen die er nood aan heeft.

## **Medische begeleiding**

U kiest zelf uw huisarts. Wij raden u aan tijdig uw huisarts te vragen of hij bereid is u op medisch vlak te volgen in Home Sint-Petrus.

## **Bezoekuren**

Home Sint-Petrus heeft geen bezoeken. De bewoners kunnen elk moment van de dag hun bezoek ontvangen.

## **Bereikbaarheid**

Home Sint-Petrus ligt binnen het gehucht Marolle en is bereikbaar met het openbaar vervoer en de belbus.

## **Vrijwilligers**

Een groep vrijwilligers zet zich in voor de ondersteuning van een waaier van activiteiten.

## **Animatie**

Iedere maand is er huiskrantje en een activiteitenkalender. U bent vrij al of niet deel te nemen aan de ontspanningsmomenten. Breng gerust uw eigen hobby mee. Er zijn ook wekelijks kleine uitstappen.

## **Maaltijden**

U kan de maaltijden op de kamer nuttigen of in gezelschap, dit naar gelang uw zelfstandigheid. De maaltijden worden elke dag vers in eigen keuken bereid.

## **Palliatieve zorgen**

Bijzondere aandacht gaat uit naar de laatste levensfase. Een palliatieve werkgroep en referentieverpleegkundige waken over een kwaliteitsvolle zorgverlening voor terminale bewoners. Wij werken eveneens nauw samen met het palliatiefnetwerk in onze regio.

## **Kamerinrichting**

De inrichting van uw kamer is vrij. Eigen meubels en voor u belangrijke versieringen vinden vast een geschikte plaats in uw kamer. Een eigen flatscreen kan meegebracht worden.

Voor het ophangen van bepaalde zaken kan steeds en bij voorkeur hulp gevraagd worden aan onze technische dienst. Het is verboden om aan de met canvassen beklede muur iets op te hangen of gaten te boren in alle muren.

## **Infrastructuur**

Als bewoner kunt u gebruik maken van de gemeenschappelijke ruimtes, bewegingsruimte, terrassen, de brasserie en de tuin. Er is een bibliotheekdienst en een 'rijdende' winkel voorzien. De kapper komt elke week in het woonzorgcentrum en de pedicure gebeurt op regelmatige tijdstippen.

# ACTIVITEITEN

---

Bij vzw Vijvens vinden we het belangrijk dat onze bewoners zich kunnen blijven amuseren, ontplooiën, bewegen ...

Onze animatieve werking organiseert uiteenlopende activiteiten zoals koken, bloemschikken, dansnamiddagen, petanquen, volksspelen, daguitstappen ... daarnaast is er ook een bewegingsruimte ter beschikking.

Kom ook genieten van onze activiteiten zoals onze jaarlijkse *Petrusfeesten!*



In de toekomst kan u zich ook in de watten laten leggen in onze wellness 'Camille'. Hier kan u gebruik maken van de wellnessfaciliteiten en de warmwaterpool.



Aanbod:

- aromatherapie
- pijntherapie
- massagetherapie
- snoezelbaden

In onze kiosk kan u terecht voor uw favoriete dagblad, kleine geschenkjes en versnaperingen.

# CONTACT

---

## **Sociale dienst**

Kandidaat-bewoners die meer informatie wensen en hun vraag tot opname in het woonzorgcentrum willen stellen, kunnen contact opnemen met de sociale dienst en dit elke werkdag tussen 8u30 en 16u30.

Er kan dan een afspraak gemaakt worden voor een kennismaking en een rondleiding.

Deze kennismaking tussen de kandidaat-bewoner of zijn familie en een medewerker van Home Sint-Petrus is een vereiste alvorens u kan opgenomen worden.

Wenst u nog een extra woordje uitleg?

We wensen u van harte welkom op onze campus wonen en leven Waegebrughe. Neem contact op via 09/333 30 11 en maak uw afspraak.

Bezoek onze website [www.vijvens.be](http://www.vijvens.be) of mail naar [socialedienst@stpetrus.be](mailto:socialedienst@stpetrus.be)



# BEREIKBAARHEID

---

Nabij de campus wonen & leven Waegebrughe is parkeerruimte voorzien voor uw wagen. U kan ook gebruik maken van onze fietsenstalling.

Wenst u op stap te gaan, maar rijdt u niet met de wagen of fiets? Dan kan u gebruik maken van de Belbus. De halte bevindt zich aan de ingang van onze campus.

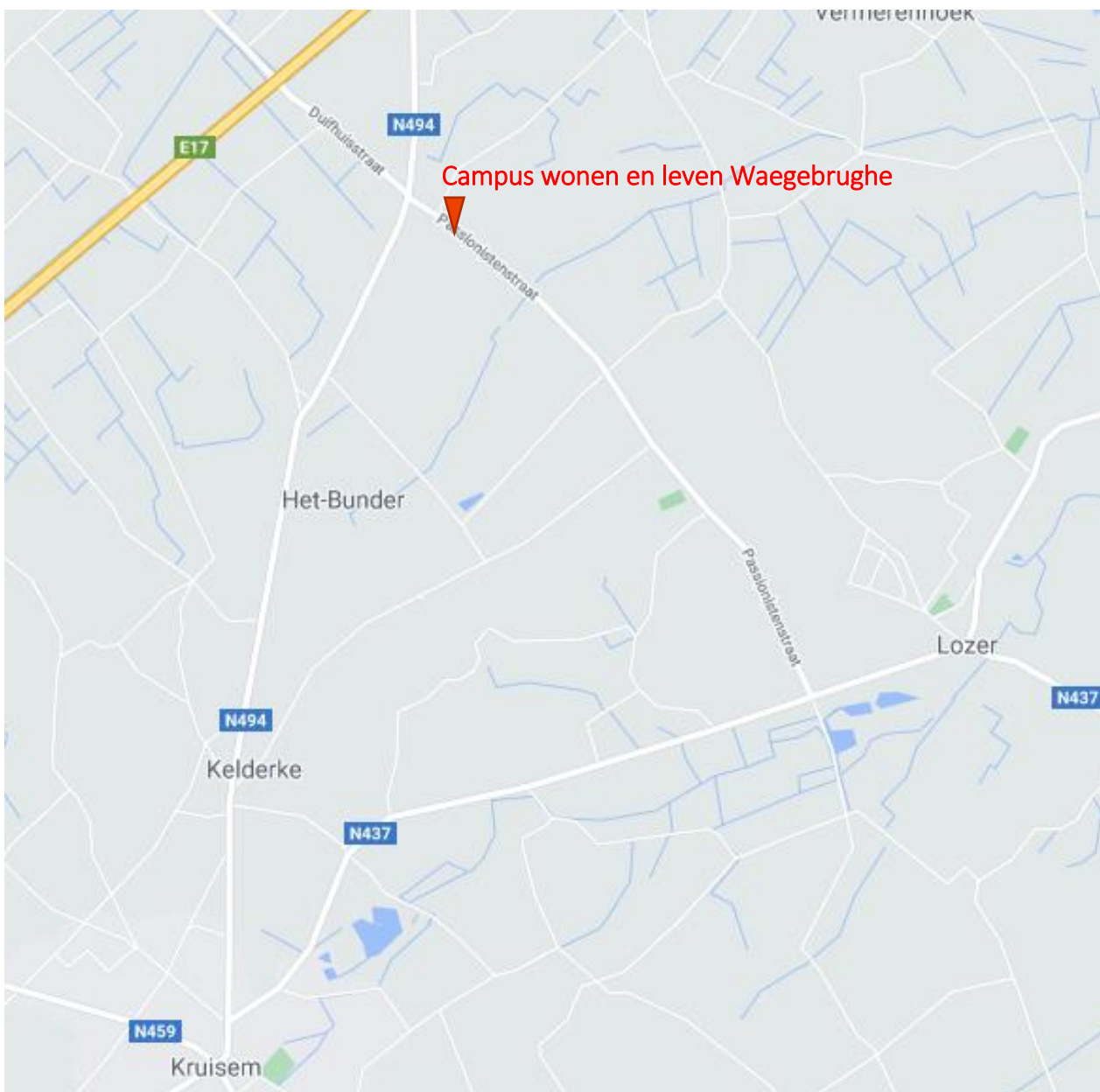

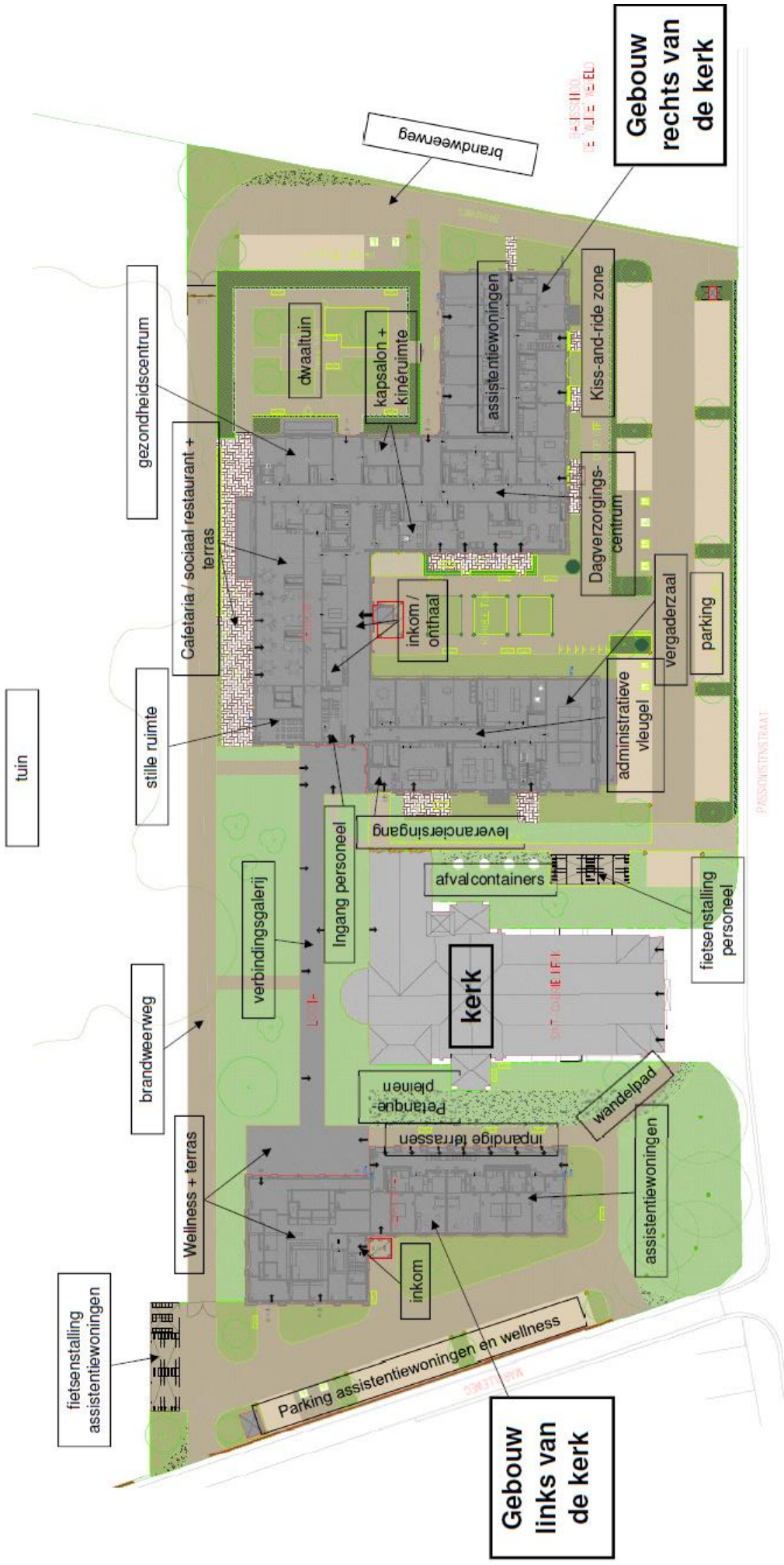

**Campus Waegebrughe**

Fitness	Kapsalon	Parking	Afgesloten fietsenstalling GAW	Kiosk
Kerk	Lokaal dienstencentrum	Petanquepleinen	Brasserie	Seniorerestaurant
Dagverzorgingscentrum De Marolle	Woonzorgcentrum	Gezondheidscentrum	Wellness	Halte Belbus

# SLUIT U AAN BIJ ONS VRIJWILLIGERSTEAM

---

Om een meerwaarde te kunnen geven aan het verblijf in een woonzorgcentrum, is het nodig, naast de elementaire professionele zorg, ook aandacht te hebben voor meer algemene aspecten van het mens-zijn. Hierbinnen situeert zich het belang van vrijwilligerswerk. Door op welbepaalde momenten engagementen te vragen vanwege vrijwilligers, willen we bijkomend comfort bieden aan de bewoners. Dit comfort situeert zich op menselijk vlak: menselijke nabijheid, contacten met de buitenwereld, creëren van een huiselijke sfeer, luisteren...

Onze vrijwilligers kunnen deelnemen aan een uitgebreid gamma activiteiten. Zij kunnen zelf kiezen waaraan ze wensen deel te nemen. Enkele voorbeelden: hulp bij feestmaaltijden, begeleider op uitstap, gesprekken...

De verantwoordelijken voor vrijwilligerswerking zijn Marleen Doom en Nathalie Verheye. Zij kunnen gecontacteerd worden voor vrijwel alle zaken die verband houden met het vrijwilligerswerk.



**Aarzel niet contact met haar op te nemen en wij nodigen u uit voor een kennismaking!**

**DANK AAN ONZE VRIJWILLIGERS VOOR ALLE INZET!**